

I^{PRO} / nfo

Informationen zu **winIPRO-CL** und **winIPRO-CL compact**



Grafische Oberfläche erleichtert CL-Anpassung

Die grafische Oberfläche von **winIPRO** bietet neben einer erhöhten Schnelligkeit, viele Möglichkeiten der anschaulichen grafischen Darstellung. Dies zählt sich gerade im Bereich der Contactlinsenanpassung aus. Daher war 1996 das Contactlinsen-Modul das erste **IPRO-Programm** unter Windows. Nach einem Facelift können Sie nun von neuen Features profitieren.

Viele Wünsche und Ideen seitens unserer Anwender wurden realisiert und integriert. Das Ergebnis: ein den modernen Anforderungen entsprechendes Programm zur professionellen Kontaktlinsenverwaltung und -anpassung mit den bewährten **IPRO-Eingabehilfen**.

Praktischer Datenaustausch intern und extern

Das Contactlinsenmodul besticht vor allem durch die Anbindung an die anderen **winIPRO-Programme** wie den **winIPRO-Terminkalender** und die **winIPRO-Videoberatung**. Wechseln Sie direkt aus dem CL-Vorgang in den Terminkalender und vereinba-

ren eine Nachkontrolle oder speichern mit der neuen **winIPRO-Videoberatung** Spaltlampenbefunde als Bild oder Video in brillanter Qualität.

Ein weiteres Highlight sind die Schnittstellen zu den Fremdprogrammen wie Oculus. Die praxiserprobte Datenanbindung zum Oculus Keratographen war hier der Vorreiter. Neben Kundendaten wie Name und Alter werden zentrale und periphere Hornhautradialen, die Topometrie und CL-Artikeldaten ausgetauscht.

Nach diesem Vorbild wurden auch die Oculus-Programme Imagecam zur Spaltlampendokumentation und die Programme Easyfield, Centerfield und Twinfield zur Gesichtsfeldprüfung bzw. Perimetrie in **winIPRO-CL** eingebunden und tauschen Daten aus.

Highlights des CL-Moduls

- Lückenlose Dokumentation nach Vorgabe des MPG
- Anpassungen mit Messlinsen können verwaltet werden und ermöglichen eine vollständige Dokumentation des Anpassungsverlaufs.

- Verwaltung der CL-Artikeldaten und der CL-Parameter wie Trennlinie, Stabilisierungsachse, Linsenstärke in Hauptschnitt- oder Sph.-Cyl.-Achsen-Schreibweise

- Datenaustausch mit **winIPRO-Modulen** wie Terminkalender und Videoberatung (Spaltlampenanbindung möglich) und Fremdsoftware wie Oculus (Modul „**winIPRO-Datenaustausch**“ mit Oculus Voraussetzung)

Steigen Sie ein in die moderne CL-Verwaltung

Das Contactlinsenmodul gibt es in zwei Varianten. Die Kompaktversion **winIPRO-CL compact** ermöglicht Ihnen einen preisgünstigen Einstieg in die effiziente CL-Kundenverwaltung. **winIPRO-CL** beinhaltet weiterhin eine Tauschlinsenverwaltung und Skizzenfunktion, mit der Sie Auffälligkeiten festhalten können.

Nehmen Sie Kontakt mit uns auf. Wir zeigen Ihnen gerne die Leistungsfähigkeit von **winIPRO-CL** und **winIPRO-CL compact**.

Die Kundenkartei

Mit **winIPRO-CL** haben Sie alle Kundendaten, CL-Vorgänge sowie alle Brillenverkäufe stets parat.

- Komfortable Kundensuche.
- Schneller Überblick über alle zurückliegenden Anpass-, Umtausch- und Nachkontroll-Vorgänge.
- Kundendatenerfassung mittels Versichertenkartenlesegerät.
- Zugriff auf getätigte Brillenverkäufe des ausgewählten Kunden.

Die CL-Anpassung

Dieser Teil des Programmes ist das Herzstück des **winIPRO-CL**-Moduls. Die Fülle der Daten und Informationen einer CL-Anpassung, wie z. B. die Angaben zu Krankenkasse, Auftragsdatum und -nummer, Filiale, Verordnerdatum, Verordner, Anpasser und Indikation, die ermittelten Refraktionsdaten, die Zentral- und Sagittal-Radien mit den daraus resultierenden Exzentrizitäten des linken und rechten Auges werden übersichtlich verwaltet. Bei alledem ist die Programmbedienung so einfach, dass sich jeder leicht zurechtfindet.

winIPRO-CL bietet Ihnen aber noch einiges mehr:

- Datenfelder zur Aufnahme der LOT-Nummer im Rahmen des Medizinproduktegesetzes. Weiterhin das Verfallsdatum, CL-Artikeldaten und Materialbezeichnung;
- Verwaltung des kompletten Anpassvorgangs anhand der Messlin senverwaltung;

Contactlinsen Ralf Kontakt

Filiale: 00
Verord.-Dat: 04.09.2002
Verordner: 003 Frau Herrmanns
Anpasser: 010 Grätz, Joscha
Auftragsdatum: 04.09.2002
Auftragsnr.: 01417 Typ Indikation: Myopie

CL Vorgänge

Neu	CL Vorgang	Linse	Spaltlang L
1	04.09.2002 Erstang	Hecht Ascon	Hecht Ascon

Refraktion

	Sph	Zyl	A°	Add	Pris	Bas	Vis	VBin	HSA
R	-1.00						0.40	1.00	14.0
L	-1.50						1.00		

Erstanpassung vom 04.09.2002 (1/1)

St Hst ArtNr. Rad RTor Ø Exz

R	1	HEC	ASCON	8.90		9.00	0.50
L	1	HEC	ASCON	8.90		9.00	0.50

Sph Zyl A° Add Trenn. Dpt1 Dpt2 Stab

R	+0.00				-1.00	+0.00	0
L	+0.00				-1.00	+0.00	0

LOT Haltbar bis Kurztext

R	12345-589	10.2004	
L	12345-589	10.2004	

Pflegemittel 01 Alltotal (formstabil)

Die Vorgangsmaske im winIPRO-CL

- Möglichkeit zur Integration des Oculu s-Keratographen;
- Anschlussmöglichkeit einer Spaltlampe mit Videoanbindung und der Oculu s-Software Imagecam;
- Möglichkeit zur Integration der Oculu s-Perimeter Easyfield, Centerfield und Twinfield;
- Bild- und Videoarchivierung für Spaltlampenbilder und Fluobilder mit der neuen **winIPRO-Videoberatung** zur professionellen Dokumentation;
- Skizzenfunktion zur „manuellen“ Aufnahme von Narben, Stippen, Auflageflächen und Einschlüssen (nur **winIPRO-CL**);
- komplette Terminverwaltung verschiedener Vorgänge (automatische Erinnerungsbriefe, Mailingfunktionen über die Kundenwerbung);
- Austauschsystem „CL“: Verwaltung von Zahlungsmodi, Abgabe-Terminen, Abrechnungen für Tauschsysteme und Pflegesysteme (nur **winIPRO-CL**);
- komplette Abrechnung der vorhandenen Vorgänge und Dienstleistungen mit Zwischenrechnungsfunktion;
- einfache Positionsermittlung der Krankenkassenpositionen durch hinterlegte POS-Nummern mit Erklärung im Klartext.

Probeanpassung mit Messlinse

Probeanp. mit Messlinse vom 04.09.2002 (1/1)

St Hst ArtNr. Rad RTor Ø Exz

R	1	HEC	ASCON	8.90		9.00	0.50
L	1	HEC	ASCON	8.90		9.00	0.50

Sph Zyl A° Add Trenn. Dpt1 Dpt2 Stab

R	-1.00				-1.00	+0.00	0
L	-1.50				-1.50	+0.00	0

Über-Sph Zyl A° Add Vsc Vcc VBin HSA

R	+0.00				1.00	1.00	1.25	14.0
L	-0.25				1.00	1.25		

Pflegemittel 01 Alltotal (formstabil)

Erstanpassung

Erstanpassung vom 04.09.2002 (1/1)

St Hst ArtNr. Rad RTor Ø Exz

R	1	HEC	ASCON	8.90		9.00	0.50
L	1	HEC	ASCON	8.90		9.00	0.50

Sph Zyl A° Add Trenn. Dpt1 Dpt2 Stab

R	-1.00				-1.00	+0.00	0
L	-1.75				-1.50	+0.00	0

LOT Haltbar bis Kurztext

R	12345-589	10.2004	
L	12345-589	10.2004	

Pflegemittel 01 Alltotal (formstabil)

Übersicht mit Überrefraktion, LOT, Haltbar bis und spezielle Lin senparameter wie Minustragrand und Optikonendurchmesser

CL Überrefraktion, LOT etc.

Überrefraktion

	Sph	Zyl	A°	Add	Vsc	Vcc	VBin	HSA
R	-0.25	-0.25	10			1.00	1.00	12.0
L	+0.00					1.00		

LOT

	LOT	Haltbar bis	Kurztext
R	1234556-1245	05.2004	
L	1234556-1245	05.2004	

Weitere Linsenwerte

	PrisBel	OZ-Ø	Lenti	MTR
R				
L				

winIPRO

Zusätzliche Funktionen in winIPRO-CL:

Im Unterschied zu der kompakten CL-Version hat **winIPRO-CL** zwei weitere interessante Funktionen.

Im großen Modul haben Sie die Möglichkeit Auffälligkeiten wie Stippen, Narben oder auch Vaskularisationen bei der Spaltlampenuntersuchung mithilfe einer Skizze zu dokumentieren. Zeichnen Sie in ein schematisches Auge die Auffälligkeiten ein, die Sie sonst auf der Papierkartei eingetragen hätten. Somit wird die Papierdokumentation überflüssig.

Eine weitere interessante Funktion ist die Tauschsystemverwaltung. Im Bereich der Abrechnung im CL-Modul haben Sie die Möglichkeit, Ihre Tausch- und Pflegesysteme zu verwalten. Tragen Sie hier die Wechselzyklen für das jeweilige Tauschsystem ein und legen fest, wie die Pflegemittel geliefert und abgerechnet werden. Als besonderes Highlight dieser Tauschsystemverwaltung gibt es die Listen Tauschsysteme und Vertragspflege in der Auftragsstandüberwachung. Hier können Sie sich alle in den nächsten 30 Tagen fälligen Tauschsysteme anzeigen lassen. Gleiches gilt für die fälligen Pflegesysteme. Mit der Vertragspflege haben Sie die endenden Tauschverträge im Blick und können die Kunden darüber in Kenntnis setzen.

Interessante Zusatzmodule für winIPRO-CL:

Das neue Multimedia-Modul **winIPRO-Videoberatung** wird jeden Anpasser begeistern, der seine Spaltlampenuntersuchungen digital archivieren möchte. Speichern Sie Bilder und kurze Videos von Auffälligkeiten wie Stippen, Hornhautnarben oder Vaskularisationen, aber auch den Sitz einer formstabilen Contactlinse direkt im Auftrag des Kunden und unterstreichen so Ihre Beratungsqualität gegenüber Ihren Kunden. Mehr Infos entnehmen Sie bitte der IPRO-Info **winIPRO-Videoberatung** oder rufen Sie uns einfach an.

Der Datenaustausch zwischen **winIPRO-CL** und dem Oculus Keratographen gilt als Klassiker unter den CL-Schnittstellen. Aufgrund der guten Erfahrungen und den Wünschen zahlreicher Anwender gibt es nun weitere

vier Schnittstellen zu Oculus-Programmen. Es gibt nun einen Datenaustausch mit Oculus Imagecam, Easyfield, Centerfield und Twinfield. Lesen Sie dazu die IPRO-Info „Informationen zu den Schnittstellen der Oculus Produkte“.



Der Weg in die Oculus-Produkte

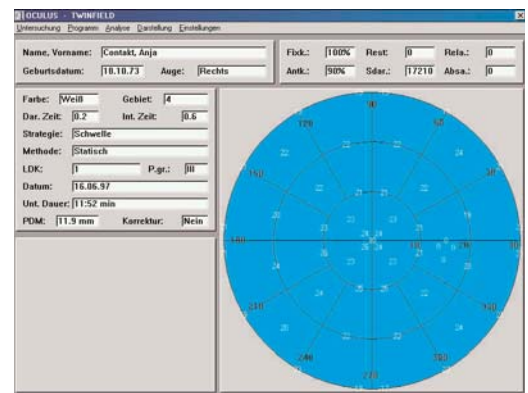

Oculus-Centerfield

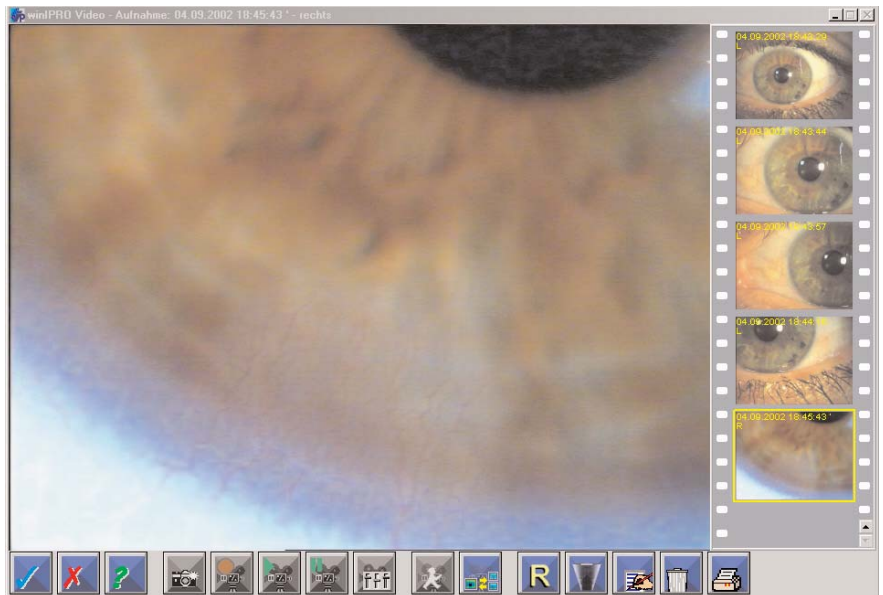

Die neue winIPRO-Videoberatung: Das Multimedia-Programm mit vielen Verwendungsmöglichkeiten. Als Fassungsberatung oder zur professionellen Spaltlampendokumentation.

Tausch- und Pflegesystemverwaltungssystem – Verwaltung im Bereich der CL-Abrechnung

CL Abrechnung

Ralf Contact Auftragsnr. _____
AOK Bayerwald Auftragsdatum _____
Mitglied _____

☒ Tauschsystem Aktiv ☒
Vertr.Nr. 478 Unterschriften _____
Beginn 05.09.2002 Ende 05.09.2003

☒ automatisch verlängern
um 1 Jahre

Abgabemodalität Abo / Abholung
Abgabeintervall 6 Monate
Nächste Abgabe 05.03.2003 Jetzt

☒ Pflegemittel 2 Stück
Abgabemodalität Abo / Abholung
Abgabeintervall 6 Monate
Nächste Abgabe 05.03.2003 Jetzt

Zahlungsmodalität Bankeinzug
Raten 35,00 1 Monat
Nächste Zahlung 05.10.2002 Jetzt

KVA
Bezug
abgeg.
bezahl.
Letzte

Skizzenfunktion zur manuellen Dokumentation von Auffälligkeiten

Auffälligkeiten (05.09.2002)

Rechts Contact links 05.09.2002

Vaskularisation Stippen

CL Skizzen - Befund

rechts links
Vaskularisation verengte Lidspalte

Auffälligkeiten (05.09.2002) verengte Lidspalte (05.09.2002)

winIPRO

Antwortfax an IPRO

Fax-Nr: (07152) 9333-30

- ☐ Ich bestelle **winIPRO-CL** für 1480.- EUR zzgl. MwSt.
- ☐ Ich bestelle **winIPRO-CL compact** für 490.- EUR zzgl. MwSt.
- ☐ Ich interessiere mich für **winIPRO-CL**.
- ☐ Ich interessiere mich für **winIPRO-CL compact**
- ☐ **Mein IPRO-Berater soll mich anrufen.**
- ☐ Ich interessiere mich für **winIPRO-Videoberatung**
- ☐ Ich interessiere mich für die **Schnittstelle zu den Oculus-Produkten.**

Firma

Ansprechpartner

E-Mail

Kundennummer

Anschrift