

I^{PRO}/nfo

Informationen zu winI^{PRO}-Akustik



I^{PRO} IST... GANZ OHR.

Unser jüngstes Kind, winI^{PRO}-Akustik, löst nun das bewährte DOS-Programm ab. Lassen Sie sich von einer Software überraschen, die mitdenkt.

winI^{PRO}-Akustik – die moderne und umfassende Software für Hörgeräteakustiker.

Mit **winI^{PRO}-Akustik** bieten wir Ihnen ein modernes und leistungsstarkes Programmpaket für Hörgeräteakustiker an. Es entstand auf Basis der Erfahrungen vieler Jahre mit **I^{PRO}odos-Akustik** und einer großen Zahl von Anregungen aus unserer Anwenderschaft.

Unsere Entwickler konnten dabei auch eine Vielzahl von bewährten Programmmodulen und Funktionen aus **winI^{PRO}** für Augenoptiker einbringen. Das so neu entstandene Programm zeichnet sich durch eine durchdachte

und anwenderfreundliche Oberfläche aus. Es enthält umfassende Möglichkeiten den Programmablauf an die spezifischen Erfordernisse Ihres Betriebes anzupassen.

Ihr täglicher Nutzen aus der Software stand im Mittelpunkt der Entwicklung und wurde im Dialog mit zahlreichen Anwendern optimiert.

Das Produkt **winI^{PRO}-Akustik** wächst mit Ihren Bedürfnissen und den Entwicklungen der Informationstechnologie.

Entsprechend Ihren Wünschen und Erfordernissen können Sie auf verschiedene Programmbausteine zugreifen:

Kundenverwaltung und Verkauf, Textverarbeitung, Hörgerätelager, Handelswarelager, Krankenkassenabrechnung, Statistik, Online-Datenservice, Auftragsstandüberwachung, Barcodeverwaltung, Computerkasse, Filialvernetzung (ab II 2001), Videootoskopie, Kundenwerbung (ab IV 2001), Terminkalender.

MODERN

LEISTUNGSSTARK

MODULAR



IPRO IST... EIN BAUKASTEN.
winIPRO ist zwar kein Kinderspiel, funktioniert aber so. Sie fangen mit den IPRO-Basisbausteinen an und erweitern ganz nach Ihrem Bedarf. Der Baukasten wird Stein um Stein wertvoller. Und das Schönste: Sie sind Ihr eigener Architekt!

Ausgehend von der zentralen **winIPRO-Systemübersicht** erreichen Sie leicht alle Programmfunktionen für Ihren täglichen Softwareeinsatz.

In **winIPRO** verwalten Sie Ihre Stammdaten wie beispielsweise Lieferanten, Krankenkassen, Mitarbeiter, Ärzte, Filialdaten. Diese Daten stehen Ihnen programmweit zur Verfügung. Dabei erhalten Sie über unseren Datenservice per Internet die neuesten Straßenverzeichnisse, Krankenkassenlisten, Kassenpositionen und Formulare – nur mit einem Knopfdruck.

winIPRO-Lagerwirtschaft – Ihr Hörgerätelager und die Artikelpalette im schnellen Zugriff.

Die Artikel- und Lagerverwaltung bietet komfortable und umfassende Möglichkeiten Ihren Warenbestand und Ihren Artikelstamm zu kontrollieren. Neben allen eindeutigen Identifizierungsmerkmalen Ihrer Hörgeräte wie Hersteller, Bezeichnung, Farbe, Hilfsmittelkatalognummer und Seriennummer können entsprechend Ihren Wünschen auch weitere Merkmale verwaltet werden. Dazu gehören z. B. Batteriegröße, maximale Verstärkung, maximaler Ausgangsschalldruck, PTB-Nummer, Einsatzbereich, Bezugsquellen mit Konditionen, Listenpreis, Ein-

Die Wareneingangsverbuchung in die Lagerwirtschaft.

Lagerverbuchung

Wareneingang | Datum vom: 27.12.2000

bezogen von: | Kommissionsware: ☐

Lieferant: SIE | Siemens

Lfs.Nr.:

Hst	Modell	Farbe	Fi	Lagernr.
SIE	PRISMA IT	BEIGE	0	000000007
SIE	PRISMA IT	BEIGE	0	000000006

S/N: G1099246
Lagernr.: 00.0000006

Hst: SIE
Modell: PRISMA IT
Farbe: BEIGE

Filiale: 0
Lagernr.: 00.0000006

Stück: 1
Preis: 1300.00

Etikett: ☐

Lagerdaten:
Lagernummer: 00.0000006
Seriennummer: G1098123
Bestand: 1
davon Kommission: 1
davon Ausgeliehen: 0
Wert: 1300.00
Verkaufspreis: 2995.00

Inventurdatum:
Inventurbestand: 0
Inventurwert:

Die Bestandsliste innerhalb der Hörgeräte-Lagerwirtschaft.

Bestandsliste

Liste Artikel Drucken Hilfe

Zeitraum I: 01.01.2000 | 27.12.2000
Zeitraum II: 01.01.1999 | 27.12.1999

	Hst	Modell	Typ	S/N	Kattr	Farbe	Fi	Lagernr.	St	SKom	LPr
1	SIE	PRISMA IT	ldo	G1098123	13.20.03.1234	BEIGE	0	00.0000006	1	0	1300,00
2	SIE	PRISMA IT	ldo	G1098764	13.20.03.1234	BEIGE	0	00.0000005	0	0	1300,00
3	SIE	PRISMA IT	ldo	G1099244	13.20.03.1234	BEIGE	0	00.0000004	0	0	1300,00
4	SIE	PRISMA IT	ldo	G1098246	13.20.03.1234	BEIGE	0	00.0000003	0	0	1300,00
5	SIE	PRISMA IT	ldo	G1099260	13.20.03.1234	BEIGE	0	00.0000007	1	0	1300,00

IPRO IST... DIE MÄUSEKÖNIGIN.
winIPRO ist einfach, bequem und sieht gut aus. Anspruchsvollste Aufgaben werden per Mausklick kinderleicht. Übersichtlich und benutzerfreundlich: die grafische Oberfläche. Effizient und leistungsfähig: die 32-Bit-Umgebung und das moderne Datenbanksystem.



kaufspreis, Verkaufspreis. Dazu können Sie zu jedem Hörgerät selbst Eigenschaften benennen und belegen und Kommentare eingeben.

Die gesamte Historie Ihrer Hörgeräte vom Wareneinkauf über Leihstellungen, Umbuchungen und Wertänderungen bis zum Verkauf wird dokumentiert.

Sie können über weitreichende Kalkulatorfunktionen Ihre Preise kalkulieren. Die Lagerauskunft bietet Ihnen schnellen Zugriff auf alle Informationen zum Hörgerät und dessen Historie.

Im Dialog **Lagerlisten** können Sie sich neben den vordefinierten Listen in wählbaren Zeiträumen auch selbst Listen über Warenbestand und Warenbewegungen gestalten. So ermöglicht Ihnen das Programm nach Ihren Bedürfnissen, individuelle Listen wie Bestands-, Dispositionslisten, Inventurlisten zu erstellen. Über die Lagerlisten können Sie auch einfache statistische Auswertungen Ihrer Lagerbewegungen erhalten.

Sie können z. B. leicht feststellen, wieviel Umsatz Sie in einem Zeitraum mit einem Lieferanten oder einem Hörgerätemodell gemacht haben.

***winIPRO*-Kundenkartei – die Verwaltung Ihrer wertvollen Kundendaten**

Die ***winIPRO*-Kundenkartei** bietet Ihnen auf einen Blick alle wichtigen Informationen zum Kunden mit dessen aktuellen Vorgängen. Ihre Kundenkartei ist Ihre wertvolle Datenbasis für das Erfassen von Hörgeräteverkäufen, Reparaturen und Zubehörverkäufen.

Außerdem können Sie in der Kundenwerbung und der Statistik auf Ihre

Kundendaten zugreifen. Zur Suche einzelner Kunden können Sie Namen, Geburtsdatum, Auftragsnummer oder auch Hörgerätenummer verwenden. Die zehn zuletzt aufgerufenen Kunden haben Sie stets in einer Schnellauswahl gespeichert.

Aus der Systemübersicht werden die einzelnen Programmteile gestartet und überwacht, hier werden auch die zentralen Einstellungen vorgenommen.

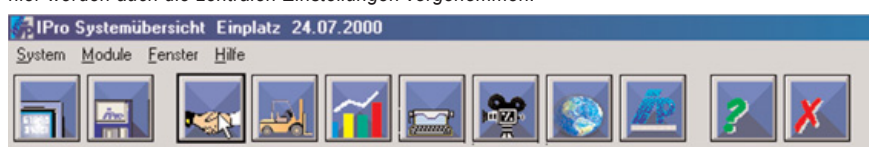

Die Kundenstammdaten.

Kundenkartei Anna Becker

Anrede	Frau	Titel	
Name	Becker		
Vorname	Anna		
Geb.-Dat.	20.07.1923	77	PQ
Straße	Kronprinzenallee 5		
Land/ELZ/Ort	D	85057	Ingolstadt
Teil. privat			
Teil. gesch.			
Teil. sonst.			
Bemerkungen	Bekannte FS		
Vers.-Status	Mitglied		
Krankenkasse	AOK Bayern		
Vers.-Nr.	892656039042	St	1

Navigation icons: [OK] [Cancel] [Help] [Print] [Find] [Add] [Delete] [Refresh] [Zoom]



IPRO IST... EINE ROSE.

Eine duftende Rose ist der klassische Liebesgruß und führt meist zu engeren Beziehungen. Sie erfreut Ihren Kunden, wenn Sie mit ihr pünktlich zum Geburtstag gratulieren – und an den erinnert Sie Ihre Software. Sie erinnert Sie aber auch, wenn er seinen Schallschlauch erneuern lassen sollte. **Fragen Sie nach den Bausteinen, die Ihre Zufriedenheit und die Ihrer Kunden steigern.**

mieren. In jedem Vorgangsdialog steht außerdem ein Feld für umfangreiche Kommentare zur Verfügung.

Kundenkartei Anna Becker

AnredeFrauTitel

NameBecker

VornameAnna

Geb.-Dat.20.07.192377PD/

StrasseKronprinzenallee 5

Land/PLZ/OrtD 85057Ingolstadt

Tel. privat

Tel. gesch.

Tel. sonst

BemerkungenBekannte FS

Vers.-StatusMitglied

KrankenkasseAOK Bayern

Vers.-Nr.892656039042St

Hörgeräte

	Vorgang	Information	Serialen Nr.	Handelsware
Neu	2/2	27.12.2000 HG Reparatur # 0/20371	Frau Seidel	1x Fehlerdiag 1x Gehäuse 1x Sieb
	2/1	27.12.2000 Frau Seidel HG Altkartei	SIE IDO PRISMA IT SIE IDO	#G1099244 #
	1/4	27.12.2000 HG Verkauf # 0/20370	Frau Seidel	1x Abschlag b
	1/3	27.12.2000 Frau Seidel Messung	Audiogramm	
	1/2	27.12.2000 Frau Seidel Utoplastikanpaß: offen / Löffen	AKU Ido CE AKU Ido CE	
	1/1	27.12.2000 Frau Seidel HG Anpassung	SIE IDO PRISMA IT SIE IDO PRISMA IT	#G1099244 #G1099246

Die Kundenkartei mit Verkaufsübersicht.

Vertrauliche oder ergänzende Informationen finden sich in den erweiterten Kundendaten. Dazu gehören unter anderem ein zweiter Kundenkontakt (z. B. für die Eltern von minderjährigen Kunden), frei vergebbare Kundenkriterien, vertrauliche Kommentare und die Bankverbindung. Die Listengestaltung der Vorgänge des Kunden kann an Ihre betrieblichen Erfordernisse angepasst werden. Dadurch erhalten Sie mit einem Blick auf die Kundenstammmaske einen informativen Überblick über Besuche, Anpassungen und Messungen des Kunden.

winIPRO-Hörgeräteverkauf – Baustein Ihres Erfolges.

In der Verkaufsmaske sehen Sie die Daten zum Auftrag, sowie die angepassten Hörgeräte und Otoplastiken, Messungen und Rechnungspositionen.

Durch Auswahl des großen Anpassungsbuttons gelangen Sie in die konkreten Anpassungen mit weiteren Daten. Sie sehen alle relevanten Hörgerätedaten, sowie die Anpassmessung. Auf Wunsch gelangen Sie zu NOAH, um das Hörgerät zu program-

Die Auftragsdaten sind zudem mit Angaben zum Auftragsstand versehen, die durch Ihre Eingaben und Aktionen aktualisiert werden. Zugriff auf den Auftragsstand wie beispielsweise den Bezahlstatus, den Stand der Kassenabrechnung, die Leihverwaltung oder den Bestellstatus der Otoplastik haben Sie im Modul Auftragsstandüberwachung – einem mächtigen Instrument um Listen von Aufträgen zu erstellen und zu bearbeiten. Sie können jederzeit den Stand Ihrer offenen Aufträge überwachen.

Aus der Verkaufsmaske können Sie auch alle Formulare zum Auftrag ausdrucken. Als Standardformulare stehen Ihnen Kostenvoranschläge, Rechnungen, Empfangsbestätigungen, Sondererklärungen nach MPG, Kundeninfos zur Reparaturpauschale, Anpassberichte und vieles mehr zur Verfügung. Sie können über die **winIPRO-Textverarbeitung** alle Formulare anpassen und beliebige neue erstellen. Dabei greifen Sie auf alle Kunden- und Auftragsinformationen zurück.

Auch das Erfassen von Reparaturaufträgen haben wir so effizient wie möglich gemacht. Sie wählen lediglich das reparierte Hörgerät und per Mausclick

IPRO IST... EINFACH ONLINE.

Unsere Devise, unabhängig und offen zu sein, gilt ganz besonders im Umgang mit dem Internet. Wir schätzen die Offenheit des World Wide Web, und Sie sind mit **winIPRO-online** gleich drin. Kommunikation per Internet ist einfach und preiswert – und mit IPRO auch sicher. **Fragen Sie nach unseren Internetangeboten.**

die Leistungen aus einer Liste – schon können die Rechnungen gedruckt werden. Selbstverständlich zeigt Ihnen das Programm zu jedem Gerät auch die schon getätigten Reparaturen und eine Übersicht über die Anrechnung der Reparaturpauschalen.

Den Zugriff auf Ihre Messtechnik haben Sie über den Standard von NOAH. Unser Programm ist schon für die Arbeit mit NOAH 3.0 konzipiert. Bis zum Erscheinen einer marktgerechten Version von NOAH 3.0 können Sie direkt aus **winIPRO-Akustik** mit NOAH 2.0 arbeiten. Sollte für Ihre Messtechnik noch kein NOAH-Modul zur Verfügung stehen, so finden wir mit Ihnen zusammen eine Lösung, dies ins Programm zu integrieren.

Das Programm zur Erfassung und Verwaltung Ihrer Verkäufe und Reparaturen berücksichtigt selbstverständlich alle relevanten Sonderfälle wie die Kinderversorgung, die Reparaturpauschalen, die Berücksichtigung des Reparaturstundensatzes bei Reparaturen, Anpasspauschale, Abzug bei beidseitiger Versorgung. Neue Sonderfälle werden zeitnah von uns umgesetzt.

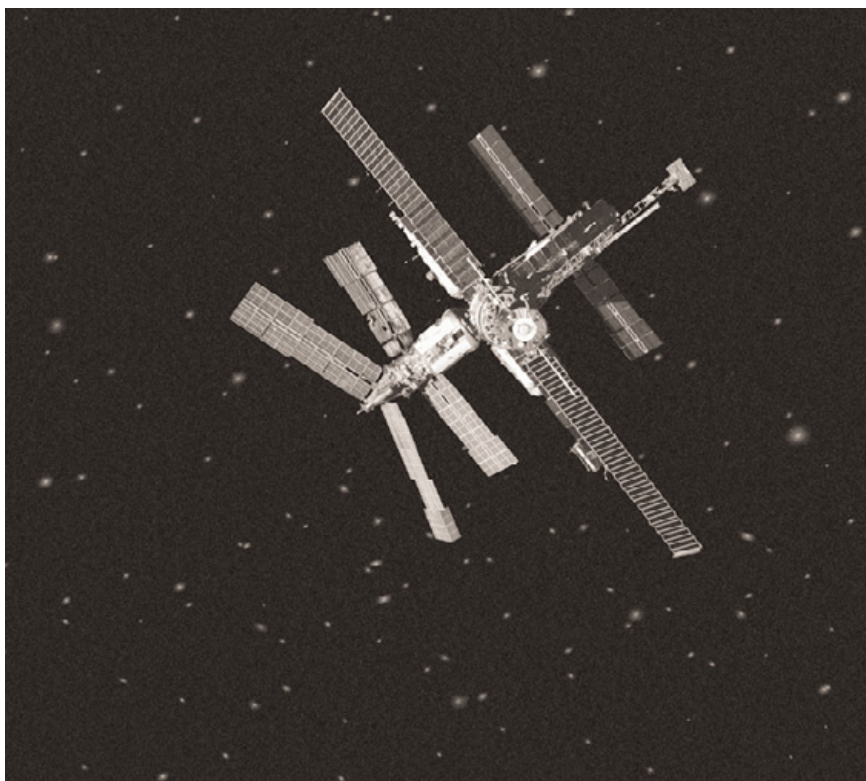

HG Verkauf Anna Becker

Anna Becker
AOK Bayern
Mitglied
Auftragsdatum 27.12.2000
Auftragsnr. 20370
Typ
Verord.-Det. 27.12.2000
Ang.-Datum 27.12.2000
Verordner 003 Dr. Gietzel
Mitarbeiter 004 Frau Seidel
Auftragsart HG Verkauf

HG Vorgänge

Vorgang	Information	Seiten Nr.	Katalog
Neu			
3	27.12.2000 Frau Seidel (3) Messung		
2	27.12.2000 Frau Seidel AKU Ido CE – Otoplastikangpuffen / Löffen		
1	27.12.2000 Frau Seidel SIE Ido PRISMA IT	#G1099244 13.20.03	
	27.12.2000 Frau Seidel SIE Ido PRISMA IT	#G1099246 13.20.03	

Linker Gehörgang ist operativ erweitert worden.

KV eing. bezahlt abgegeh. TT.MM.JJJJ TT.MM.JJJJ

Verk.Wert DM 6318.00
Kassonl. DM 1831.00
Zuzahlung DM 4389.00
Anzahlung DM 0.00

Die Verkaufsmaske mit Zugriff auf alle Vorgänge eines Auftrags.

Anpassung

Anna Becker Datum 27.12.2000
HG Verkauf Mitarbeiter 004 Frau Seidel

Hörgeräte Rechts Links
Hersteller SIE Siemens SIE Siemens
Seriennummer G1099244 G1099246
Bezeichnung PRISMA IT PRISMA IT
Typ / Kat.Nr. Ido 13.20.03.1234 Ido 13.20.03.1234
Belt / Preis 13 2995.00 DM 13 2995.00 DM
Farbe BEIGE BEIGE
Steller

Winkel

Anp.messung Rechts [%] Links [%] Binaural [%] ohne HG: 30
ohne Sg. 55 65 80 Gewinn 55 65 80 Gewinn 55 65 80 Gewinn 95 065 verb. Richt-
mit 65 dB Sg. 70 80 80 050 55 70 040 85 065 hren

Otoplastikangpassung AKU Ido CE 2,5

Status
Altgerät(e)
Leihstellung bis 15.12.2000
Zurückgegeben
Verkauft

Die Verwaltung des Anpassvorgangs.

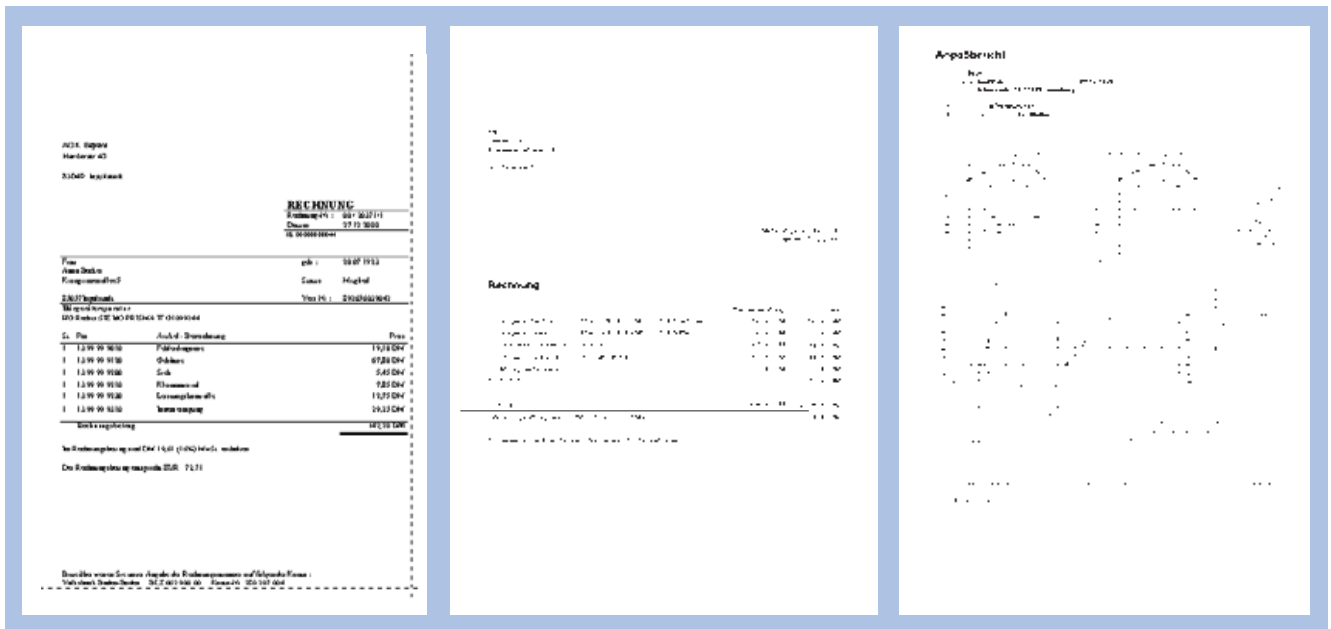

Rechnungsformulare und Anpassbericht.

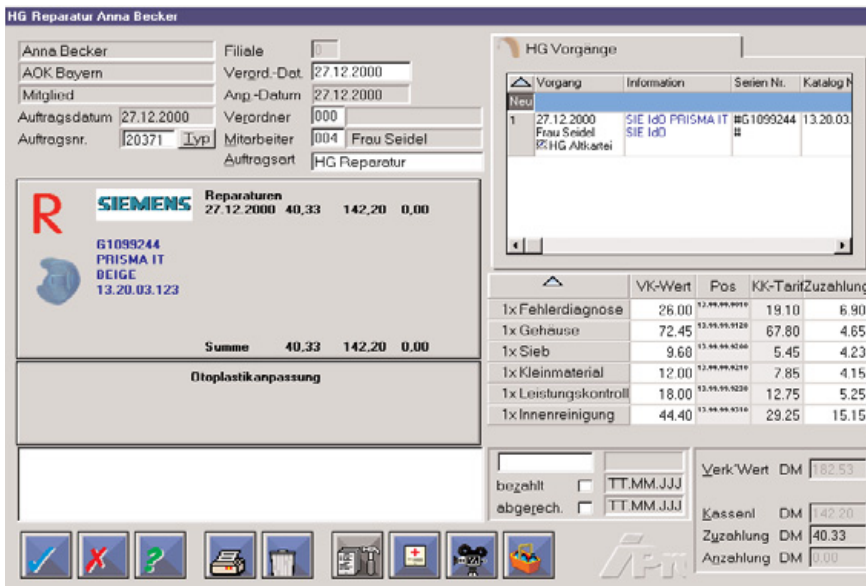

Die Reparaturverwaltung.

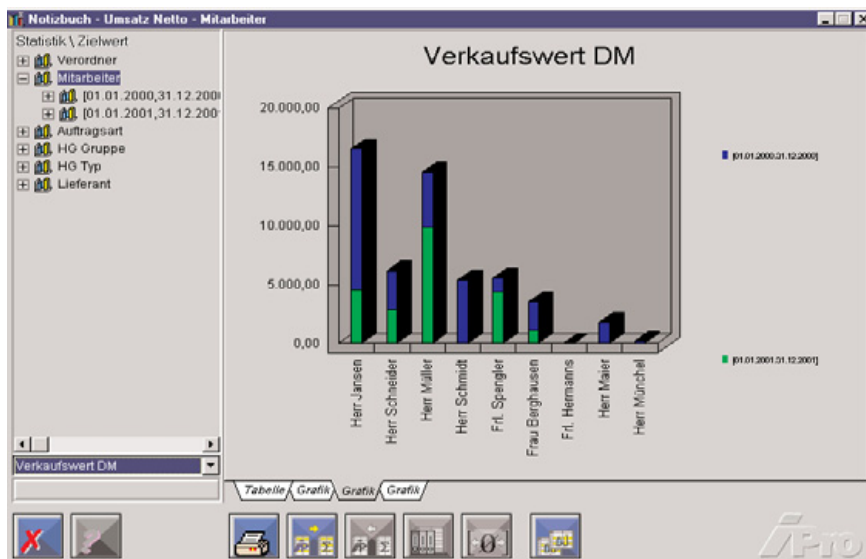

win!PRO-Akustik – Ihr Erfolg ist unser Programm

Die gesamten Kunden- und Auftragsdaten wie die Reparaturen stehen natürlich auch in unserem professionellen Statistikmodul zur Verfügung. So haben Sie jederzeit Überblick über Ihre betriebliche Entwicklung. Ihr Erfolg ist unser Ziel.

Ihre Termine können Sie bequem und sicher mit unserem Terminkalender verwalten. Dieser ist voll in die Datenbank integriert und verwaltet Ihre Ressourcen, Mitarbeiter und Räume. Eine Standardschnittstelle erlaubt den Austausch von Terminen mit allen gängigen Organisationswerkzeugen wie Microsoft-Outlook oder PDAs.

Die ständige Pflege und Weiterentwicklung aller Programme garantiert Ihnen jederzeit einen aktuellen Stand Ihrer Installation. Programmaktualisierungen können von Ihnen direkt per Knopfdruck z. B. über einen ISDN-Anschluss abgerufen und eingespielt werden.

Eine von vielen möglichen statistischen Auswertungen.

IPRO IST... GANZ NAH.

Ob sich Fuchs und Hase hinter Ihrem Geschäft gute Nacht sagen oder ob Ihr Geschäft an einem zentralen Verkehrsknoten liegt, ist für Ihre IPRO-Versorgung kein Thema. Unsere erfahrenen IPRO-Berater betreuen Sie überall vor Ort, und die IPRO-Hotline berät Sie aus Leonberg per Telefon, Fax, E-Mail, Internet und via Ferndiagnose.

Technische Voraussetzungen

winIPRO-Akustik ist für den Betrieb in Windows NT Netzwerken und in Windows 2000 Netzwerken konzipiert. Als Server kommen moderne NT- oder win2000-Rechner in Frage. Der Server wird in der Einführungsphase immer im Technikzentrum in Leonberg aufgerüstet.

Als Workstations kommen gut ausgestattete Computer mit Win95, Win98, WinNT oder win2000 in Frage. Windows ME wird von uns nicht supportet.

Als Netzwerktopologie empfehlen wir die Sternverkabelung Twisted Pair gemäß CAT 5 oder Thin Ethernet. Ein besonderer Hinweis gilt der Technik der Datensicherung, da wir in eventuelle Leihcomputer Laufwerke einbauen müssen. Wir empfehlen ZIP-Laufwerke oder Streamer mit Arcserve als Sicherungssoftware. Eine aktuelle Empfehlung erfragen Sie bei Ihrem IPRO-Berater.

Umsteigeplan

winIPRO-Akustik wird im ersten Halbjahr 2001 an Anwender ausgeliefert, die ihre gesamte Messtechnik über NOAH betreiben. Ab dem 1. 9. 2001 werden Filiallösungen ausgeliefert. Zum 1. 1. 2002 werden weitere Messgeräte in **winIPRO-Akustik** eingebunden.



Ihr IPRO-Berater in Niedersachsen, Bremen, Schleswig-Holstein, Hamburg

Manfred Tams

Mohnblumenweg 13, 28876 Oyten
Tel. (04207) 7361, Fax (04207) 7878
E-Mail: M.Tams@ipro.de

Ihr IPRO-Berater in Berlin, Mecklenburg-Vorpommern, Brandenburg, Thüringen, Sachsen:

Hubertus Rüsche

Rackebüller Weg 15, 12305 Berlin
Tel. (030) 7426322, Fax (030) 74374411
E-Mail: H.Ruesche@ipro.de

Ihre IPRO-Berater in Nordrhein-Westfalen und Luxemburg:

Hartmut Wilms

Ralph Wahnschaffe
Küppersteger Str. 36, 51373 Leverkusen
Tel. (0214) 8606196, Fax (0214) 8606197
E-Mail: H.Wilms@ipro.de
R.Wahnschaffe@ipro.de

Ihr IPRO-Berater in Hessen, Rheinland-Pfalz, Saarland:

Frank M. Bachmann

Prof. Dr.-Doelger-Str. 17, 63834 Sulzbach/Main
Tel. (06028) 997700, Fax (06028) 997701
E-Mail: F.Bachmann@ipro.de

Ihre IPRO-Berater in Bayern:

Hans-Dieter Schröder

Altostraße 55, 81245 München
Tel. (089) 89709490, Fax (089) 89709491
E-Mail: H.Schroeder@ipro.de

Roland Wolfsfellner

Pf.-Holzapfel-Str. 40
93336 Altmannstein-Mendorf
Tel. (09446) 910030, Fax (09446) 910031
E-Mail: R.Wolfsfellner@ipro.de

Ihre IPRO-Berater in Baden-Württemberg und in der Schweiz:

Reinhold Fuchs

Uwe Osenberg

Axel Hantke

Am Wasserturm 12, 73104 Börtlingen
Tel. (07161) 52157, Fax (07161) 57793
E-Mail: R.Fuchs@ipro.de
U.Osenberg@ipro.de

Ihr IPRO-Berater in Österreich:

Alfred Scherz

Essilor Austria GmbH
IZ NÖ-Süd-Straße 7/58C
A-2355 Wiener Neudorf
Tel. (02236) 637 31-0
Fax (02236) 637 31-200
E-Mail: Scherza@essilor.at

Antwortfax an IPRO

Fax-Nr: (07152) 9333-30

- ☐ Ich interessiere mich für **winIPRO-Akustik**.
Mein IPRO-Berater soll sich mit mir in Verbindung setzen.

Firma

Ansprechpartner

Kundennummer

Anschrift