

I PRO / n f o

Informationen zu den Schnittstellen der Oculus-Produkte

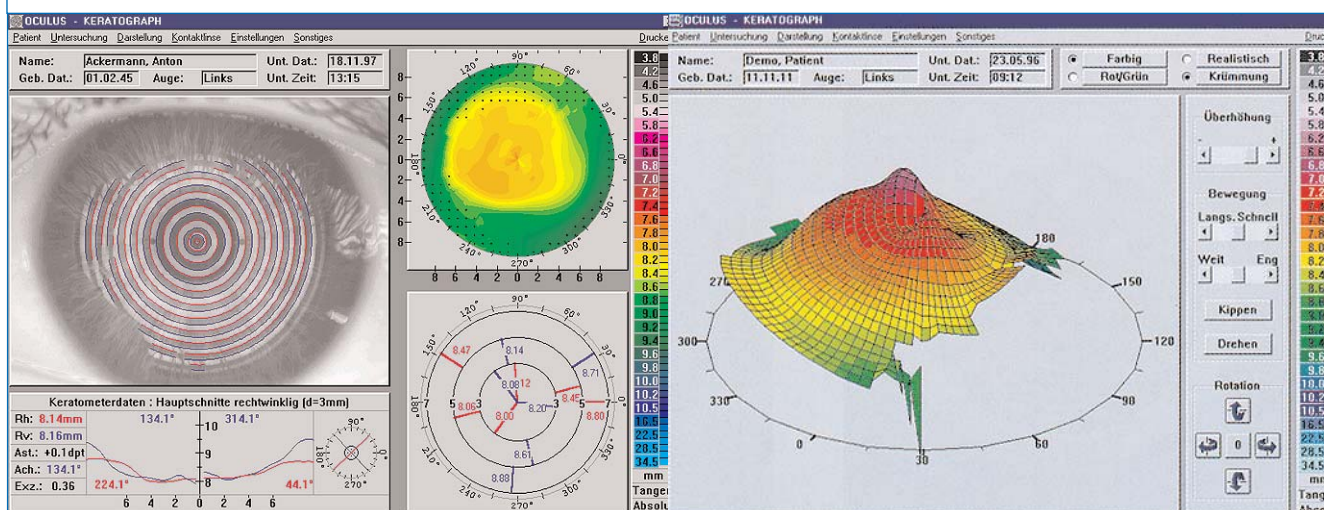

Die neuen Schnittstellen zwischen Oculus und winIPRO machen's möglich: Direkt aus winIPRO können Sie mühelos auf die Daten der Oculus Programme wie Oculus Keratograph zurückgreifen.

Der Integrationsklassiker wird erweitert

Der Oculus Keratograph hat eine große Marktpresenz und hat sich schnell zum Standard entwickelt. IPRO-Anwender profitieren seit geraumer Zeit von der Einbindung des Keratographen in **winIPRO**. Diese Einbindung umfasst sowohl die Kundendaten mit Kundennamen und -geburtstag als auch die messspezifischen Datenbestände wie zentrale und periphere Radien und die Topometrie.

Weitere Produkte von Oculus im direkten Datenaustausch

Die guten Erfahrungen mit der Schnittstelle zum Oculus-Keratographen haben dazu geführt, dass auch weitere Oculus-Produkte in **winIPRO** eingebunden wurden. Dies führt zu noch besseren und effektiveren Arbeitsabläufen bei der Feststellung der Hornhauttopometrie, Gesichtsfeldmessungen und der Spaltlampenuntersuchung. Die Oculus-Produkte, wie Keratograph, verfügen über eigene Windows-Software, die den kompletten Datenaustausch mit dem Messgerät

steuert. Innerhalb dieser Software sind umfangreiche Messungen und Analysen vorgesehen, die Ihre Arbeit wirkungsvoll unterstützen.

Vorteile der Schnittstellen

Die IPRO-Schnittstellen übergeben den Kundennamen und das Kundengeburtsdatum an die Oculus-Programme. Innerhalb dieser Programme werden dann alle Messungen und Analysen durchgeführt. Die dabei ermittelten Sitzungsdaten werden abschließend in der IPRO-Datenbank gespeichert.

Das Schnittstellen-Konzept zu Oculus sieht vor, dass Sie die Daten einer Sitzung jederzeit wieder aus IPRO heraus aufrufen können, indem Sie einen Contactlinsenauftrag auswählen und auf den Button Oculus drücken und die gewünschte Software wählen. Dann wird automatisch das Programm mit der gespeicherten Sitzung aufgerufen.

Die Schnittstellen zu den Oculus Produkten **Keratograph, Imagecam** und

dem **Easyfield, Centerfield oder Twinfield** unterstützen Sie bei der Anpassung von Kontaktlinsen und der Gesichtsfeldmessung. Nach dem Aufruf des Kunden stehen alle relevanten Daten direkt zur Verfügung. Innerhalb von **winIPRO** sehen Sie den aktuellen und die vergangenen Anpassvorgänge. Sie haben direkten Zugriff auf die angepassten Linsen, auf Ihre Notizen, können sich die gespeicherten Spaltlampen-Bilder direkt ansehen und auf die Ergebnisse der Gesichtsfeldmessung zurückgreifen.

Profitieren Sie an allen Arbeitsplätzen, die mit **winIPRO** und der Oculus-Software ausgestattet sind.

Technische Voraussetzungen

Zuerst einmal benötigen Sie in Ihrem Netzwerk **winIPRO**, außerdem muss der **winIPRO-CL**-Baustein auf dem Computer installiert sein, der mit dem Oculus-Produkten verbunden werden soll.

Effiziente Beratung im Bereich CL und Screening

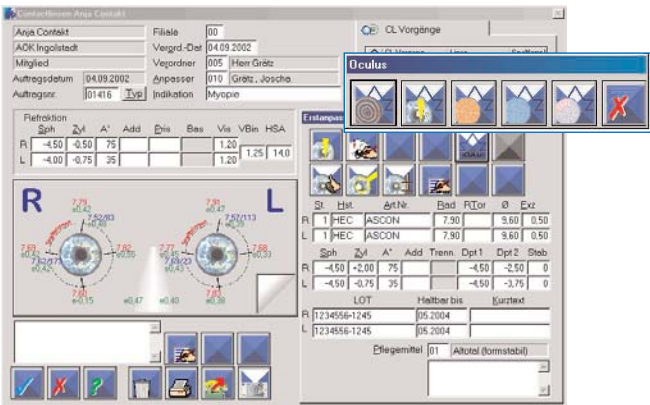

Aus der winIPRO-CL Auftragsmaske direkt über den Oculus-Button in die angebundenen Oculus-Produkte. Einfach Untersuchungsgebiet auswählen. Es öffnet sich die gewünschte Oculus-Software mit den relevanten Kunden- und Auftragsdaten.

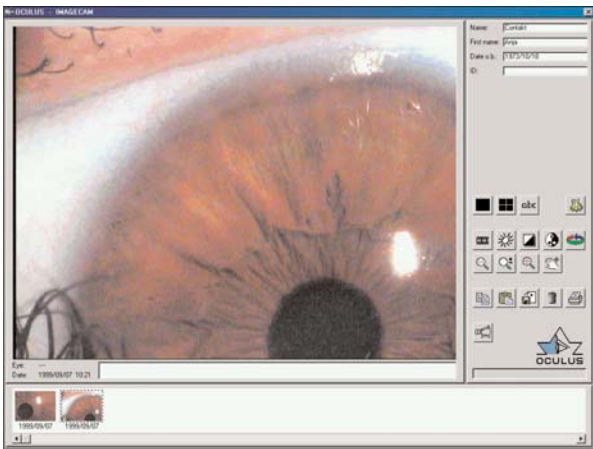

Oculus Imagecam: winIPRO bietet auch hier eine Schnittstelle zur Spaltlampen-Dokumentation von Oculus

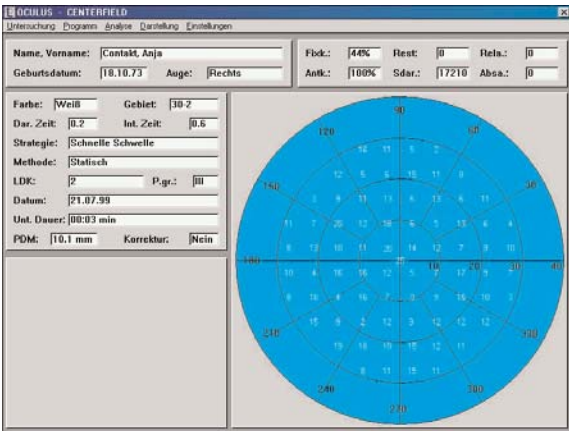

Oculus Centerfield, Twinfield und Easyfield: Gesichtsfeldmessung in einer neuen Dimension.

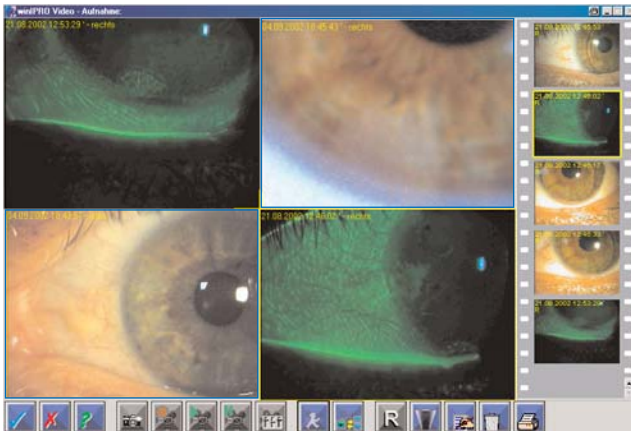

winIPRO-Videoberatung – neues Multimedialewerkzeug zur professionellen Spaltlampendokumentation und Fassungsberatung

Antwortfax an IPRO		Fax-Nr: (07152) 9333-30	
<div><input type="checkbox"/> Ich interessiere mich für die Schnittstellen zu Oculus Keratograph</div> <div><input type="checkbox"/> Ich interessiere mich für die Schnittstellen zu Oculus Imagecam</div> <div><input type="checkbox"/> Ich interessiere mich für die Schnittstellen zu Oculus Easyfield, Centerfield, Twinfield</div> <div><input type="checkbox"/> Ich interessiere mich für winIPRO-Contactlinse</div> <div><input type="checkbox"/> Ich interessiere mich für winIPRO-Contactlinse Compact</div> <div><input type="checkbox"/> Ich interessiere mich für winIPRO-Videoberatung</div> <div><input type="checkbox"/> Mein IPRO-Berater soll mich anrufen.</div>			
Firma			
Kundennummer	Ansprechpartner		
Anschrift	E-Mail		