

IPRO / info

Informationen zum Datenaustausch mit Essilor-Programmen



Datenaustausch mit Essilor-Programmen

Immer mehr Augenoptiker bilden innerbetriebliche Netzwerke zwischen den einzelnen Messgeräten, Computern und Werkstattgeräten. Diese komplexen Gebilde nehmen via ISDN und DSL Kontakt mit Bestellservern auf, und es entfallen aufwendige Bestellvorgänge via Telefon oder Fax. Gerade bei diesen komplexen Abläufen, wie sie in einem modernen Augenoptikbetrieb vorkommen, steigern die neuen Möglichkeiten die Effektivität.

In Zusammenarbeit mit Essilor konnte eine Schnittstelle zu Essilor entwickelt werden, die verschiedene interessante Möglichkeiten für den Augenoptiker offen hält:

Variante 1: Bestellen Sie aus IPRO mit dem Essilor-Bestellwesen (es wird ein Zusatzprogramm benötigt, das bei Essilor oder IPRO kostenlos angefordert werden kann) direkt bei Essilor via Internet Brillengläser.

Variante 2: Bestellen Sie Ihre Gläser bei Essilor via Internet formendgerandet aus IPRO mit dem Programm Edieyes. Dabei können Sie sowohl Weco-Tracer, Nidek-Tracer oder Essilor-Tracer benutzen ohne das Daten-

format des Tracers manuell einzustellen. Maximale Flexibilität, bei geringstem Aufwand. Überbrücken Sie so Urlaubseingänge oder Auftragsspitzen.

Variante 3: Sie machen die Glasberatung mit der neuesten Glasberatungsoftware von Essilor Opsys2. Profitieren Sie von dem Datenaustausch zwischen IPRO und Opsys2 und führen die Bestellung über IPRO in gewohnter Zuverlässigkeit durch.

Die Voraussetzungen:

Für einen reibungslosen Datenaustausch brauchen Sie die IPRO-Software **winIPRO** und das IPRO-Modul Glasbestellwesen. Von Essilor benötigen Sie das entsprechende Essilor-Bestellprogramm und natürlich einen Internetzugang.

Für den Datenaustausch zwischen IPRO und dem neuen Opsys2 ist das Modul Industrieprogramm-Schnittstelle erforderlich.

Die Installation:

Vorausgesetzt Sie arbeiten mit **winIPRO**, richtet Ihr IPRO-Berater die Schnittstelle im Programm „Brillenver-

kauf/Gläseingabe“ bei Ihnen vor Ort ein. Für die Essilor-Programme wenden Sie sich bitte direkt an Ihren Essilor-Ansprechpartner.

So funktioniert die Bestellung:

Das IPRO-Bestellwesen Gläser bekommt alle benötigten Daten aus den Aufträgen, um diese dann an Essilor zu übermitteln. Bei der Verwendung von Edieyes können auch die Formdatne der Fassung mit übertragen werden, um Gläser dickenoptimiert oder endgerandet zu bestellen. Dabei werden Weco-, Nidek- und Essilortracer unterstützt.

Und so funktioniert der Datenaustausch zu Opsys2:

Die bereits erfassten Korrektionsdaten werden in der **winIPRO-Datenbank** gespeichert. Für den Datenaustausch starten Sie das Essilor-Programm aus dem **winIPRO-Baustein** „Brillenverkauf“ über den Essilor-Button bei der Glaseingabe. Nun können Sie in der Glasberatung Opsys2 die Beratung durchführen. Das Ergebnis der Beratung wird am Ende wieder zu IPRO übertragen und bestellt.

Von winIPRO zu Opsys2 und zurück

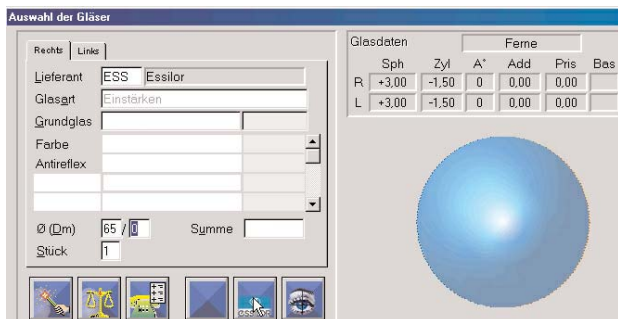

Glasverkauf in winIPRO mit Schnittstelle zu Opsys2

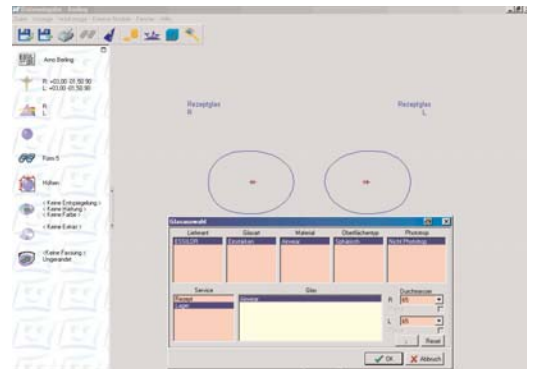

Die Glasauswahl in Opsys2

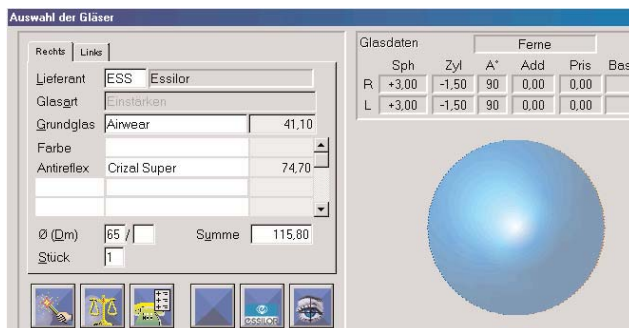

Das Ergebnis der Glasberatung zurück in winIPRO

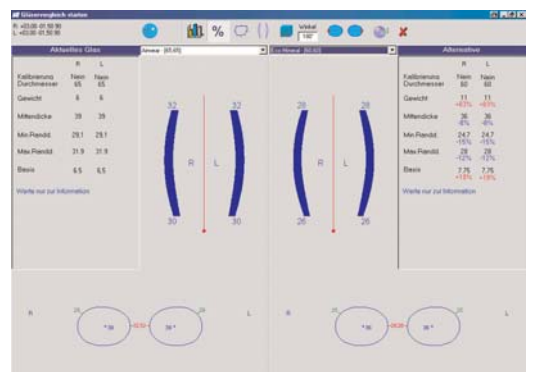

Der Glasvergleich in Opsys2

Wenn Sie Interesse am „IPRO-Datenaustausch mit Essilor-Programmen“ haben, rufen Sie uns gleich an (07152) 9333-0, oder faxen Sie uns (07152) 9333-30. Ihr IPRO-Berater setzt sich dann mit Ihnen in Verbindung.

Antwortfax an IPRO

Fax-Nr: (07152) 9333-30

☐

Ich interessiere mich für den Datenaustausch mit Essilor
Mein IPRO-Berater soll sich mit mir in Verbindung setzen.

Firma

Kundennummer

Ansprechpartner

E-Mail

Anschrift