

# IPRO / info

## Informationen zu winCL und zur Schnittstelle Oculus Keratograph

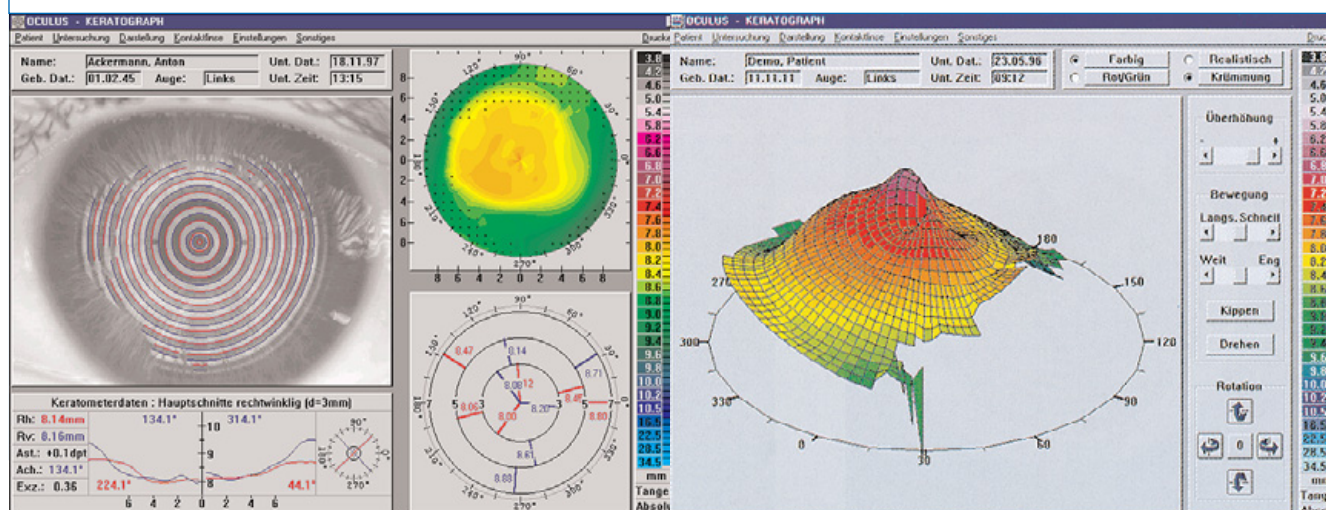

Die neue Schnittstelle macht's möglich: Direkt aus winIPRO können Sie mühelos auf die Daten des Oculus Keratographen zurückgreifen.

## Die Integration eines Standards

Der neue Oculus Keratograph hat sich nach wenigen Monaten Marktpräsenz schnell zum Standard entwickelt. Deshalb bietet auch IPRO seinen Anwendern eine Einbindung des Keratographen in **winIPRO** an. Diese Einbindung umfasst sowohl die „klassischen“ Datenbestände (zentrale und periphere Radien) wie auch die Topometrie.

Der Oculus Keratograph verfügt über eigene Windows-Software, die den kompletten Datenaustausch mit dem Messgerät steuert. Innerhalb dieser Software sind umfangreiche Messungen und Analysen vorgesehen, die die Anpassung direkt und wirkungsvoll unterstützen. Optional stehen Linsen-Datenbanken zur Verfügung, die im Ergebnis zu einem Linsenvorschlag führen können.

Die IPRO-Schnittstelle zum Oculus Keratographen übergibt den Kundenamen und das Kundengeburtsdatum an das Windowsprogramm. Innerhalb dieses Programms werden dann alle

Messungen und Analysen durchgeführt. Die dabei ermittelten Sitzungsdaten werden abschließend in der IPRO-Datenbank gespeichert.

Das Schnittstellen-Konzept für den Keratographen sieht vor, dass Sie die Daten einer Sitzung jederzeit wieder aus IPRO heraus aufrufen können, indem Sie einen Kontaktlinsenauftrag auswählen und auf den Button Oculus drücken. Dann wird automatisch das Keratographenprogramm mit der gespeicherten Sitzung aufgerufen.

Soweit die Artikeldaten von IPRO den Artikeldaten in der Keratographen-Software entsprechen, werden die ausgewählten Linsen übergeben.

### Vorteile der Schnittstelle

Die Schnittstelle zum Oculus Keratographen unterstützt Sie bei der Anpassung von Kontaktlinsen, weil nach dem Aufruf des Kunden alle relevanten Daten direkt zur Verfügung stehen. Innerhalb von **winIPRO** sehen

Sie den aktuellen und die vergangenen Anpassvorgänge. Sie haben direkten Zugriff auf die angepassten Linsen, auf Ihre Notizen und Sie können sich auch die gespeicherten Spaltlampen-Bilder direkt ansehen.

Mit einem Knopfdruck kommen Sie direkt ins Steuerprogramm des Keratographen und finden dort die Daten der gespeicherten Sitzungen. Innerhalb dieser Oberfläche finden Sie ein modernes Auswertungsprogramm, das Ihnen eine hochprofessionelle Kontaktlinsenempfehlung gibt.

Diesen Nutzen haben Sie an allen Arbeitsplätzen, die mit **winIPRO** und der Oculus-Software ausgestattet sind.

### Technische Voraussetzungen

Zuerst einmal benötigen Sie in Ihrem Netzwerk **winIPRO**, außerdem muss der **winIPRO-CL**-Baustein auf dem Computer installiert sein, der mit dem Oculus Keratographen verbunden werden soll.

# Grafische Oberfläche erleichtert CL-Anpassung

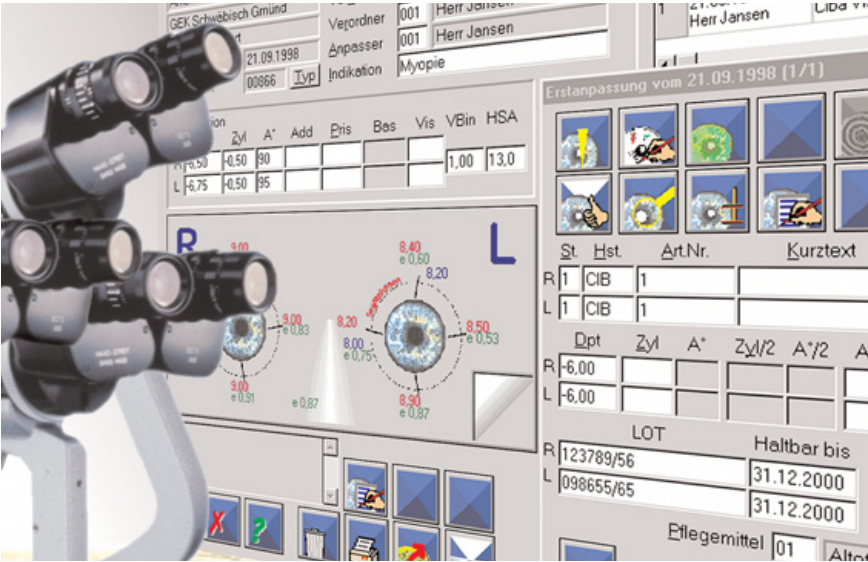

Die Auftrags- und Vorgangsmaske

Die grafische Oberfläche von **winIPRO** mit der 32-Bit-Architektur bietet neben einer erhöhten **Schnelligkeit, viele Möglichkeiten der anschaulichen grafischen Darstellung.**

Viele Wünsche und Ideen seitens unserer Anwender wurden realisiert und integriert. Das Ergebnis: ein den modernen Anforderungen entsprechendes Programm zur professionellen Kontaktlinsenverwaltung und -anpassung mit den bewährten IPRO-Eingabehilfen.

### Die Kundenkartei

Mit **winIPRO-CL** haben Sie alle Kundendaten, CL-Vorgänge sowie alle Brillenverkäufe stets parat.

- Komfortable Kundensuche.
- Schneller Überblick über alle zurückliegenden Anpass-, Umtausch- und Nachkontroll-Vorgänge.
- Kundendatenerfassung mittels Versichertenkartenlesegerät.
- Zugriff auf getätigte Brillenverkäufe des ausgewählten Kunden.

### Die CL-Anpassung

Dieser Teil des Programmes ist das Herzstück des **winIPRO-CL**-Moduls. Die Fülle der Daten und Informationen einer CL-Anpassung, wie z. B. die Angaben zu Krankenkasse, Auftragsdatum und -nummer, Filiale, Verordnerdatum, Verordner, Anpasser und Indikation, die ermittelten Refraktionsdaten, die Zentral- und Sagittal-Radien mit den daraus resultierenden Exzentrizitäten des linken und rechten

Auges werden übersichtlich verwaltet. Bei alledem ist die Programmbedienung so einfach, dass sich jeder leicht zurechtfindet.

- winIPRO-CL** bietet Ihnen aber noch einiges mehr.
- die Datenfelder zur Aufnahme der LOT-Nummer im Rahmen des Medizinproduktegesetzes,
  - Verwaltung des kompletten Anpassvorgangs anhand der Messlinsenverwaltung;
  - die Möglichkeit zur Integration des Oculus-Keratographen,
  - die Bildarchivierung für Spaltlampenbilder und Fluobilder,
  - die Skizzenfunktion zur „manuellen“ Aufnahme von Narben, Stippen, Auflageflächen und Einschlüssen,
  - die komplette Terminverwaltung verschiedener Vorgänge (automatische Erinnerungsbriefe, Mailingfunktionen über die Kundenwerbung),
  - das Austauschsystem „CL“ (Verwaltung von Zahlungsmodi, Abgabeterminen, Abrechnungen)
  - komplette Abrechnung der vorhandenen Vorgänge und Dienstleistungen mit Zwischenrechnungsfunktion.

### Antwortfax an IPRO Fax-Nr: (07152) 9333-30

- ☐ Ich interessiere mich für die **Schnittstelle zum Oculus Keratographen.**
- ☐ Ich interessiere mich für **winIPRO-CL.**
- Mein IPRO-Berater soll mich anrufen.

Firma

Ansprechpartner

Kundennummer

Anschrift