

IPRO / info

Informationen zum Datenaustausch mit Zeiss-Programmen



Datenaustausch mit Zeiss-Programmen

Wer im harten Wettbewerb bestehen will, muss sich für Innovationen öffnen. Dies gilt für augenoptische Fachbetriebe wie auch für die Industrie. Die einzelnen Messgeräte, Computer oder Werkstattmaschinen stehen nicht isoliert nebeneinander. Im konkreten Betrieb bilden sie einen Verbund. Der Nutzen eines EDV-Verbundes zeigt sich aber erst an der Integration in die betrieblichen Abläufe. Die von IPRO mitentwickelte aktuelle Schnittstelle zu Zeiss bietet die Möglichkeit des Datenaustausches zwischen **winIPRO** und Zeiss-Programmen. So wird IPRO darüberhinaus automatisch zur Systembasis für die Zeiss-Programme „Kundenkartei“, „Winfral“, „Video Infral“ und „Lens Frame Assistant“.

Mit dieser zukunftsweisenden Neuentwicklung ist IPRO ein weiterer Schritt in Richtung integrierter Daten-systeme gelungen.

Die Voraussetzung:

Für einen reibungslosen Datenaustausch brauchen Sie die IPRO-Soft-

ware **winIPRO** und das IPRO-Modul **Industrie-Programmschnittstelle** und natürlich die aktuelle Zeiss-Glaspreisliste. Von Zeiss brauchen Sie „Winfral“, „Video Infral“ oder „Lens Frame Assistant“ – je nachdem welche Daten Sie austauschen wollen.

Die Installation:

Vorausgesetzt Sie arbeiten mit **winIPRO**, richtet Ihr IPRO-Berater die Schnittstelle im Programm Brillenverkauf/Glaseingabe bei Ihnen vor Ort ein. Für die Zeiss-Programme wenden Sie sich bitte direkt an Ihren Zeiss-Ansprechpartner.

Und so funktioniert der Datenaustausch:

Die bereits erfassten Korrektionsdaten werden in der **winIPRO**-Datenbank gespeichert. Für den Datenaustausch starten Sie die Zeiss-Programme aus dem IPRO-Baustein Brillenverkauf über den Zeiss-Button – entweder in der Grundmaske Brillenverkauf oder bei der Glaseingabe. Dann können Sie direkt bei Zeiss Ihre Auf-

träge bearbeiten. Der Datenaustausch erfolgt dann automatisch in beide Richtungen beim Öffnen oder Wechseln der entsprechenden Fenster.

Wenn Sie Interesse am „IPRO-Datenaustausch mit Zeiss-Programmen“ haben, rufen Sie uns gleich an (07152) 9333-0, oder faxen Sie uns (07152) 9333-30. Ihr IPRO-Berater setzt sich dann mit Ihnen in Verbindung.

Weitere Informationen finden Sie im Internet unter: <http://www.ipro.de>

Technische Daten:

IPRO:

- **winIPRO**, Version 5.5, ab Juni 2000 mit dem aktivierten Modul „Industrie-Programmschnittstelle“ (Zeiss-Glaspreisliste ab Mai 1999)

Zeiss:

- Kundenkartei, Video Infral®, Winfral®, LFA® ab Version 3.0.416.1

Welche Daten werden ausgetauscht?

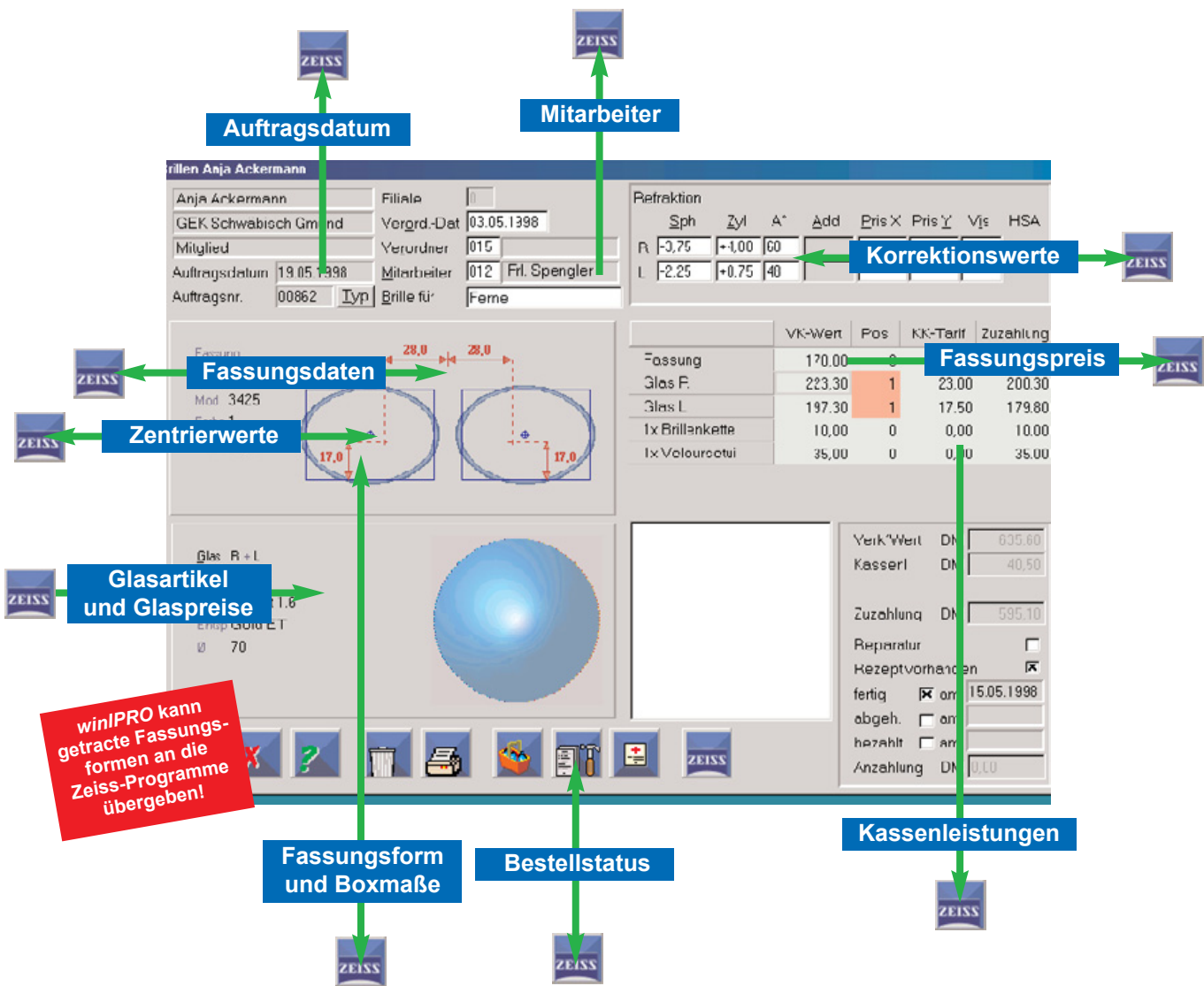

Das sollten Sie beachten:

- Um Ihre bereits erstellte Zeiss-Kartei übernehmen zu können, beauftragen Sie IPRO mit der Datenkonvertierung.
- Das dann nicht mehr aktuelle Desktop-Zeiss-Symbol verwenden Sie bitte nur noch, um alte Zeiss-Beratungen anzuschauen.
- Falls dennoch eine „alte Zeiss-Sitzung“ in **winIPRO** übernommen werden soll, gehen Sie wie folgt vor:
 - Start Zeiss-Programm.
 - Auswahl des gewünschten Kunden und Auftrags.
- Auswahl desselben Kunden in **winIPRO** (Achtung Namensgleichheit!)
- Neuauftrag in **winIPRO** anlegen. Die Daten werden automatisch übernommen.
- Zeiss-Programm schließen.