



## winIPRO Refraktion – Kompetenz zeigen

### Übersichtlich und benutzerfreundlich

Die Refraktionsdaten sind die Basis Ihrer täglichen Arbeit, egal, ob eine Brille verkauft oder Contactlinsen angepasst werden. Ausführliche Messungen und komplizierte Anamnesen wollen gut und ausführlich dokumentiert sein. Und natürlich gehören auch Skizzen, Spaltlampenbilder und Keratographensitzungen zu einer guten Dokumentation.

Die Aufgabe, diese Daten übersichtlich und leicht handhabbar darzustellen, wird mit dem winIPRO Refraktionsprotokoll hervorragend gelöst.

**Der große Vorteil:** Die Refraktionsdaten werden einmal ermittelt, von den Messgeräten abgerufen oder direkt nach der Prüfung eingegeben. Danach stehen sie überall zur Verfügung. So werden sie zum Beispiel auf Knopfdruck in jeden gewünschten Brillen- oder Contactlinsen-Auftrag übernommen und müssen nicht mehrfach erfasst werden.

**Nutzen Sie das Refraktionsprotokoll zur Archivierung Ihrer Refraktions- und Anamnesedaten, und optimieren Sie Ihre Arbeitsabläufe.**

Durch die klare Gliederung bietet das Programm ein Optimum an Transparenz. So werden auf dem begrenzten Platz des Monitors nur die gewünschten Daten angezeigt. Sämtliche Detailinformationen und Anamnesebögen sind auf Knopfdruck in aller Ausführlichkeit verfügbar.

### Welche Daten hält das Refraktionsprotokoll für Sie bereit?

Jedem Kunden können nahezu beliebig viele ausführliche Refraktionsprotokolle zugeordnet werden. Innerhalb eines Refraktionsprotokolls können Anamnesebögen, Screenings, Beratungsgespräche, Messungen, Refraktionen, PD-Messung und Hornhautradialen gespeichert werden. Dioptrien, PD für Ferne/Nähe, Zwischen-PD, HSA, MA, Vsc, Vcc,

monokular, binokular, Durchblickshöhen, Hornhautradialen mit Berechnung der Exzentrizitäten nach Top-Test oder Sagittalradialenmessverfahren – das alles kann, muss aber nicht hinterlegt werden. Diese Datenfülle ist deshalb so interessant, weil damit der Vorgang der Refraktion jederzeit nachvollziehbar bleibt. Die Historie und die aktuellen Werte sind jederzeit abrufbar, dienen zum Vergleich, und die Anamnesen halten alle wichtigen Hintergrundinformationen fest.

**Wie umfangreich Sie das Refraktionsprotokoll nutzen, legen Sie fest und passen die Methodik bei Bedarf individuell an.**

### IHR IPRO-BERATER UNTERSTÜTZT SIE, WENN SIE IN SACHEN REFRAKTION ERWEITERN MÖCHTEN.

- Er hilft Ihnen, bei der Organisation Ihrer Abläufe
- Er gestaltet mit Ihnen gemeinsam Ihren individuellen Anamnesebogen
- Er kümmert sich um die Einbindung Ihrer Refraktionsgeräte, Spaltlampen und Keratographen in die Software
- Er führt Sie und Ihre Mitarbeiter in die Verwendung der Software ein und schult das gesamte Team.

**DENN WINIPRO IST NICHT NUR SOFTWARE. WINIPRO IST EIN KONZEPT, DAS IHNEN HilFT, IHRE ZIELE ZU ERREICHEN.**

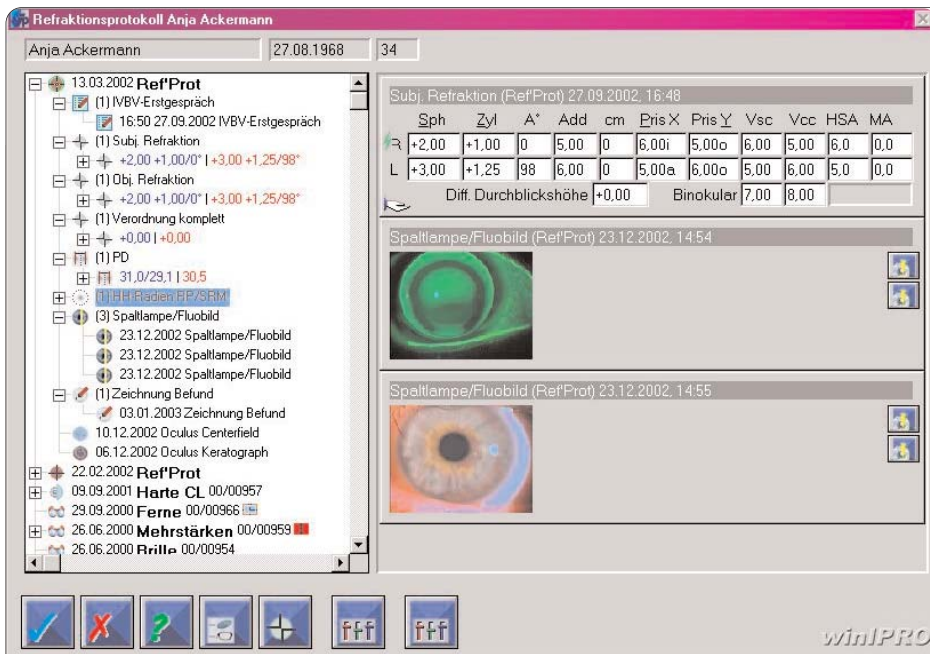

Die auftragsbezogene Übersicht  
im Refraktionsprotokoll.



Meine Messbrille ist mir die  
liebste Mitarbeiterin und im Team  
mit winIPRO unschlagbar.  
**Andreas Berkmann**  
**Optik Berkmann, Filderstadt**

## winIPRO ANAMNESEBOGEN

**Persönliche Daten**

Name: Alexander Schröder  
Alter: 31  
Datum: 26.09.2003  
Uhrzeit: 11:45  
Mitarbeiter: Grätz, Joscha

**Sickenberger-Anamnese: Klassifizierung - Vorderer Augenabschnitt**

**Allgemeine Klassifizierung**

☐ ohne Befund, normal  
☐ gering, minimal  
☒ mäßig  
☐ stark  
☐ sehr stark, kritisch

**Weitere Angaben zur allg. Klassifizierung:**

**Bindehaut bulbar (BB)**

☐ ohne Befund, normal  
☐ einzelne Injektionen  
☒ leicht diffuse Injektionen  
☐ leicht lokale Injektionen  
☐ stark diffuse Injektionen

**Bindehaut tarsal (BT)**

☐ ohne Befund, normal  
☐ leicht rötliche Erscheinung  
☒ einzelne Injektionen, Papillen, Follikel kl. 1mm

**Vergleichsabbildung**

Ein Beispiel von vielen:  
Die Sickenberger-Anamnese



Mehr Infos zum Thema Refraktion  
bei Ihrem IPRO-Berater

Service und Support haben ein Gesicht

**winIPRO** ist persönlich

Nehmen Sie uns beim Wort. Wir freuen uns darauf.  
Jeder unserer Mitarbeiter ganz persönlich.

Angebote und  
Informationen:

info@ipro.de  
Tel. (07152) 9333-0  
Fax (07152) 9333-30

Service-Fragen:

hotline@ipro.de  
Tel. (07152) 9333-39  
Fax (07152) 9333-30

Zubehör:

verkauf@ipro.de  
Tel. (07152) 9333-0  
Fax (07152) 9333-40

IPRO GmbH Steinbeisstraße 6 71229 Leonberg

[www.ipro.de](http://www.ipro.de)