

IPRO-Software

winIPRO Réfraction : nos compétences

Compétences, efficacité et facilité :

Les données de réfraction sont la base de votre travail au quotidien, que ce soit lors de la vente de lunettes ou d'adaptation de lentilles.

Toutes les données établies à partir des anamnèses, de l'utilisation d'une lampe à fente, d'un kératographe ou toute autre machine pouvant donner des indications, doivent être prises en considération pour établir un diagnostic.

Avantage :

Les données de réfraction ne sont rentrées manuellement qu'une seule fois, puis sont récupérées par les appareils de mesure ou intégrées directement après l'examen. Ensuite, ces données sont disponibles dans winIPRO. Ainsi elles peuvent servir lors d'une commande de lunettes ou de lentilles.

Utilisez le protocole de réfraction pour l'archivage de vos données de réfraction et d'anamnèse, et optimisez vos déroulements de travail.

Ce programme offre une classification claire et transparente. Seules les données souhaitées sont affichées sur l'écran de votre ordinateur. Tous les renseignements, détails et feuilles d'anamnèse sont visible dans un même onglet.

Les données du protocole de réfraction :

Les données du protocole de réfraction peuvent être classées dans la fiche de votre client. A l'intérieur de ce protocole de réfraction vous pouvez sauvegarder les feuilles d'anamnèse, les copies d'écran, la conversation de consultation, les mesures, la réfraction, les écarts et les rayons de cornée.

Les dioptries, vision de loin et de près, les écarts intermédiaires, les distances verre-œil, pupillaire, la vision avec ou sans correction, monoculaire, binoculaire, des

hauteurs d'échappée, rayons de cornée avec le calcul des excentricités après le test Top-ou les mesures du rayon sagittal, tout peut être stocké. Cette abondance de données est intéressante parce qu'avec cela le processus de la réfraction reste accessible n'importe quand, permettant de faire des comparatifs. Les anamnèses retiennent tous les tenants et aboutissants importants.

En utilisant le protocole de réfraction, vous adapterez votre méthodologie de façon individuelle.

VEUILLEZ CONTACTER VOTRE CONSEILLER IPRO SI VOUS SOUHAITEZ EN SAVOIR D'AVANTAGE SUR LE MODULE DE REFRACTION.

- Il vous aidera dans l'organisation du déroulement de travail
- Il vous proposera de mettre les anamnèses individuelles en commun
- Il intégrera vos appareils (de réfraction, lampes à fente, Kératographe) à votre logiciel winIPRO
- Il vous formera ainsi que vos collaborateurs à l'application du logiciel

WINIPRO N'EST PAS SEULEMENT UN LOGICIEL, MAIS UN CONCEPT QUI VOUS AIDERA A ATTEINDRE VOS BUTS.

winIPRO
looking forward



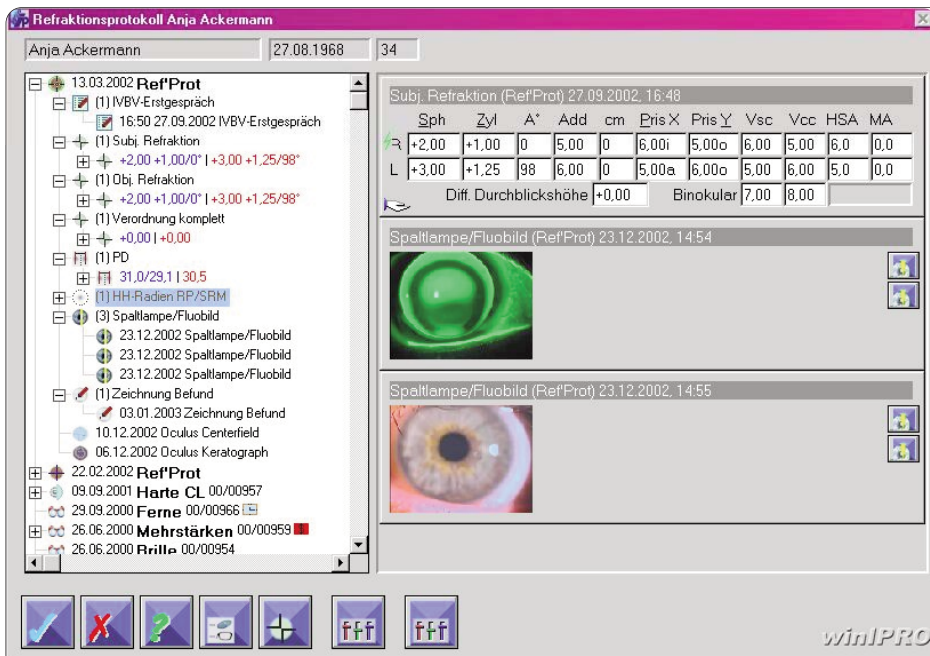

Aperçu de la commande dans le protocole de réfraction.



Ma meilleure collaboratrice est ma lunette de mesure
Andreas Berkmann
L'optique Berkmann, Filderstadt

winIPRO L'ANAMNÈSE

Persönliche Daten

Name: Alexander Schröder
Alter: 31
Datum: 26.09.2007
Uhrzeit: 11:45
Mitarbeiter: Grätz, Joscha

Sickenberger Anamnese: Klassifizierung - Vorderer Augenabschnitt

Allgemeine Klassifizierung

☐ 0 ohne Befund, normal
☐ 1 gering, minimal
☐ 2 mäßig
☐ 3 stark
☐ 4 sehr stark, kritisch

Weitere Angaben zur allg. Klassifizierung:

Bindehaut bulbar (BB)

☐ 0 ohne Befund, normal
☐ 1 einzelne Injektionen
☐ 2 leicht diffuse Injektionen
☐ 3 leicht lokale Injektionen
☐ 4 stark diffuse Injektionen

Bindehaut tarsal (BT)

☐ 0 ohne Befund, normal
☐ 1 leicht rötliche Erscheinung
☐ 2 einzelne Injektionen, Papillen, Follikel kl. 1mm

Vergleichsabbildung

L'anamnèse de Sickenberger



Pour plus d'informations sur le thème de la réfraction,
veuillez contacter votre conseiller IPRO FRANCE.

Service et aide ont un visage

winIPRO est personnalisé

Prenez nous au mot ; Nous serions ravis de vous satisfaire. Et chaque collaborateur en fera autant.

IPRO FRANCE
Martial Goetzmann
40A rue du Maréchal Foch
67340 - INGWILLER

Email : info@ipro.eu
www.ipro.eu

Devis et informations
Tél. : 03 88 89 21 35
Fax : 03 88 89 21 53